

AFILIACIÓN AL SGSSS DE LOS MIGRANTES VENEZOLANOS

**SECRETARÍA SECCIONAL DE SALUD DE ANTIOQUIA
DIRECCIÓN DE ASEGURAMIENTO Y PRESTACIÓN DE SERVICIOS
DE SALUD
DICIEMBRE 2021**

La Secretaría Seccional de Salud y Protección Social de Antioquia ante el fenómeno migratorio en el territorio Antioqueño desde el año 2015 promovido por las diversas situaciones en materia política, social y económica del País de Venezuela ha tenido la necesidad de gestionar e instaurar mecanismos, estrategias de información y políticas de acceso que den respuesta en materia de salud al migrante.

A continuación se presenta un informe de la afiliación al Sistema General de Seguridad Social en Salud de los migrantes venezolanos con corte a 31 de diciembre del 2021.

Elaboró:
Diana Milena López Valencia
Profesional Universitario
Secretaría Seccional de Salud de Antioquia
Enero 2022



SC4887-1

I. ASEGURAMIENTO AL SISTEMA GENERAL DE SEGURIDAD SOCIAL EN SALUD

De acuerdo al informe publicado por migración Colombia la población Venezolana en el mes de Agosto del 2021, el Departamento de Antioquia paso a registrar 264.148 migrantes venezolanos entre población con estatus regular e irregular frente a 157.939 que registraban en enero del mismo año, ubicando al Departamento de Antioquia en el segundo lugar con más población migrante Venezolana con el 14.34% seguida de la Capital Distrito de Bogotá que tiene el 21.37%. Por subregiones es el Valle de Aburrá quien cuenta con el mayor porcentaje de migrantes con el 80.5% seguido por el Oriente antioqueño con el 10.7%, Urabá 2.7% y el 6.1% restante está distribuido en menores proporciones en el resto de subregiones del Departamento. Por género, la migración se da en un 54% en hombres y el resto en mujeres.

Se espera que esta población residente en el Departamento acceda al mecanismo de regularización a través del Estatuto de Protección Temporal, el cual se inició en el mes de mayo del 2021 y que les permitirá ingresar a la oferta institucional, entre ellos al aseguramiento en Salud.

Figura 1

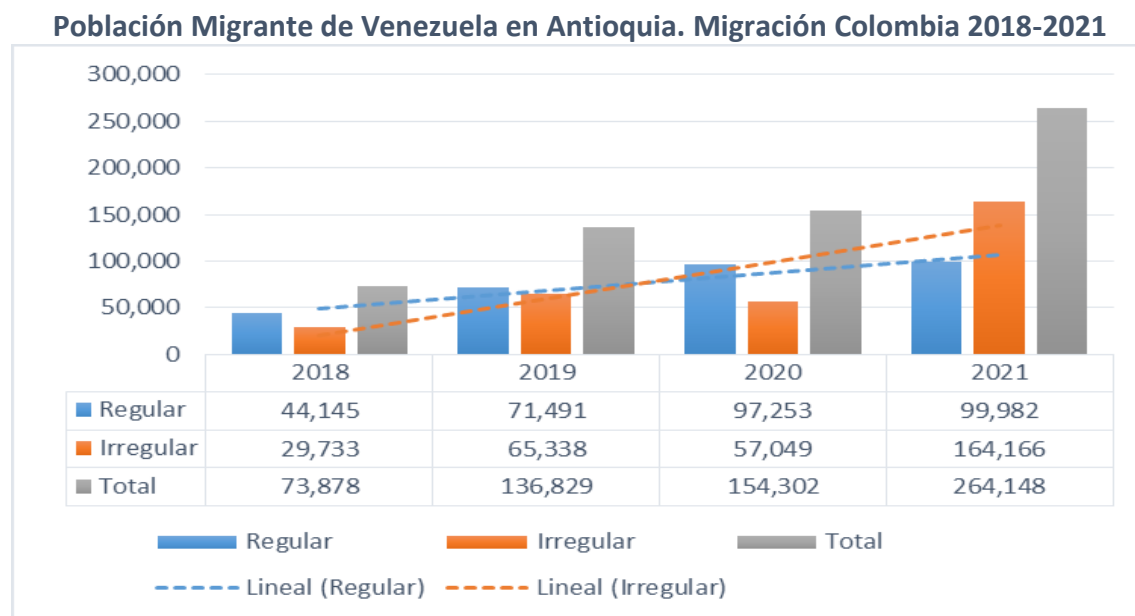

Fuente: Migración Colombia Agosto 2021

Tabla 1

Población Migrante de Venezuela en Antioquia. Migración Colombia agosto 2021

Región	%	Nro regulares + irregulares	Total Población irregular	PEP vigente o renovado
Valle aburra	77.9	205,847	118,488	87,359
Oriente	10.7	28,347	21,593	6,754
Occidente	4.1	10,757	9,781	976
Urabá	2.9	7,540	5,797	1,743
Suroeste	1.1	2,921	2,514	407
Nordeste	0.9	2,406	2,117	289
Bajo cauca	0.9	2,251	1,762	489
Norte	0.8	2,241	1,727	514
Magdalena medio	0.70	1,838	1,478	360
Departamento	100	264,148	165,257	98,891

EL Plan de desarrollo del Departamento de Antioquia 2020 – 2023 “UNIDOS” estableció una meta para el final de cuatrienio de una cobertura de afiliación al Sistema General de Seguridad Social en Salud- SGSSS de migrantes venezolanos identificados con permiso especial de permanencia- PEP- del 90%. Ver tabla 2

Tabla 2

Metas Anualizadas del Indicador de Cobertura de Afiliación al Sistema General de Seguridad Social en Salud de la Población Migrante de Venezuela

<i>Indicador/Meta-año</i>	2020	2021	2022	2023
Indicador proyectado anualizado	67.0%	76.0%	84.0%	90.0%
Indicador Alcanzado	72 %	86.6 %		

De acuerdo a los resultados como se observa en la Figura 2, se mantiene el cumplimiento con la meta planteada para el año 2021, superándose esta y alcanzándose un 87% a diciembre, resultado que es explicado entre ellas, por la condición de calidad de población especial que el Ministerio de Salud le otorgó a los migrantes venezolanos sin capacidad de pago que les permite la afiliación sin la encuesta del SISBEN, la funcionalidad de afiliación oficiosa dada a las Instituciones Prestadoras de Servicios de Salud/entidades territoriales, fortalecimiento por parte de esta secretaria en las asesoría a los actores del SGSSS en las rutas de la afiliación y el ingreso al mercado laboral de esta población en la región.

Figura 2

Cobertura afiliación al SGSSS de migrantes venezolanos identificados con permiso especial de permanencia con su grupo familiar. Antioquia. Enero a Diciembre 2021

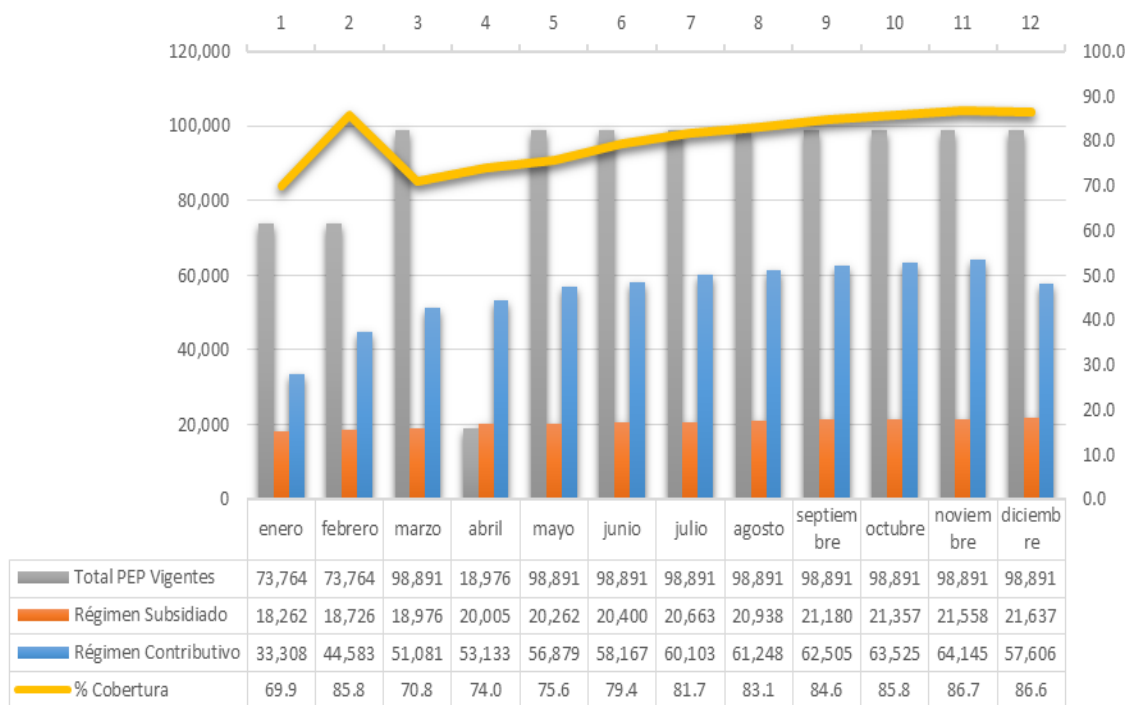

Fuente: Ministerio de Salud 2021

En Antioquia el 75% de los migrantes identificados con Permiso Especial de Permanencia con su grupo familiar con documento válido están afiliados en el régimen contributivo (63.956 afiliados), haciendo parte de la fuerza laboral del territorio, el 25% se encuentran en el régimen subsidiado (21.637 afiliados), teniendo que ver la baja cobertura en este régimen muy posiblemente con el desconocimiento de la condición de población especial que le otorgó el Estado Colombiano para que se afiliaran al régimen subsidiado si no tenían capacidad de pago o contrato laboral, quedándole a las Alcaldías la misión de hacer promoción de la afiliación, ver Figura 3 y la distribución por cada uno de los municipios en el Anexo 1.

Figura 3

Tendencia de la afiliación al SGSSS de migrantes venezolanos identificados con Permiso Especial de Permanencia con su grupo familiar. 2018-2021. Antioquia

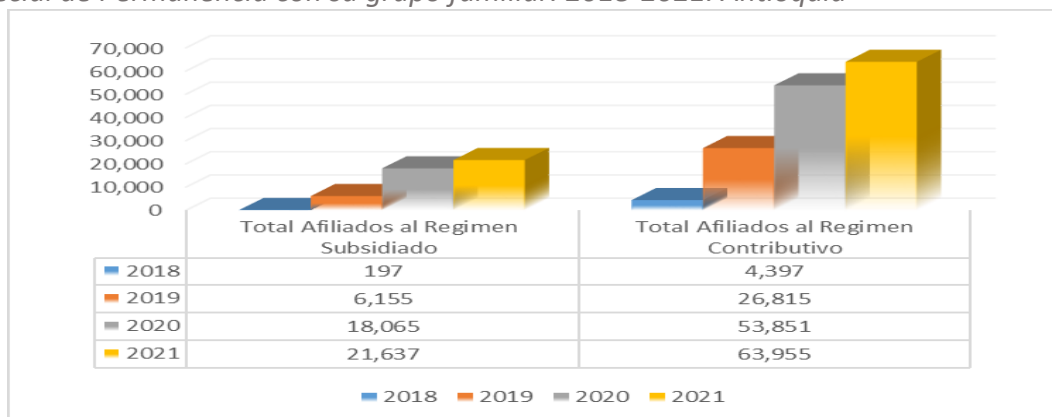

Fuente: Ministerio de Salud 2018 -2021

La distribución de la afiliación al SGSSS de migrantes Venezolanos por EPS en el Departamento en primer lugar se encuentra en la EPS Sura con el 29%, seguida de la EPS Salud Total con el 25%, las cuales aportan en su mayoría afiliados del régimen contributivo, en tercer lugar está la EPS Savia Salud con el 24% que a diferencia de las anteriores aporta en su mayoría afiliados del régimen subsidiado ver Figura 4.

Figura 4

Migrantes venezolanos afiliados al SGSSS por entidad promotora de salud Antioquia diciembre 2021

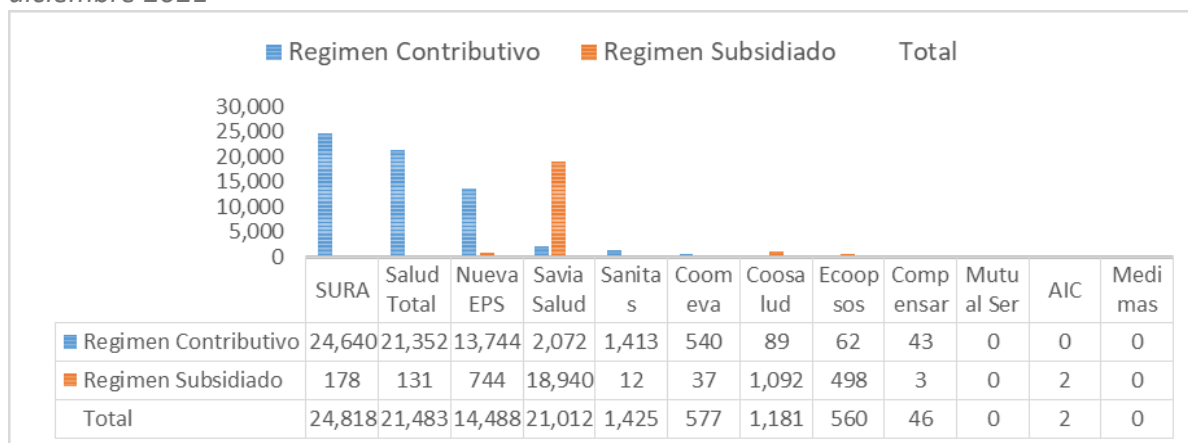

Fuente: Ministerio de Salud 2021

AFILIACIÓN AL SGSSS DE LOS RECIEN NACIDOS EN ANTIOQUIA DE MADRES MIGRANTES

Las Empresas Sociales del Estado y demás Instituciones Prestadoras de Servicios de Salud deberán propiciar en el marco de su perfil orgánico y funcional la universalidad del aseguramiento en salud de los recién nacidos en Territorio Colombiano, deberán adoptar, ajustar o implementar internamente y en articulación con las Entidades Promotoras de Salud un proceso que garantice la afiliación del 100% de los recién nacidos ocurridos en la institución de acuerdo con el Artículo 2.1.3.1, Artículo 2.1.3.12 del Decreto 780 del 2016 y artículo 1 del Decreto 064 del 2020.

La afiliación se realiza en el día del nacimiento con el certificado de nacido vivo en la EPS que se encuentre afiliada la madre independientemente del régimen y la modalidad de afiliación. En los casos en que la madre de cualquier nacionalidad no se encuentre afiliada y no pueda acceder a ninguno de los regímenes por incumplimiento de requisitos se afiliará sólo al recién nacido con vocación de permanencia en el régimen subsidiado con la declaración de no capacidad de pago

De acuerdo a los registros de nacimientos del Registro Único de Afiliados- RUAF módulo nacimientos para el Departamento de Antioquia, el comportamiento de los nacimientos de madres migrantes desde el 2017 ha sido ascendente culminando a diciembre 2021 con 7.677 nacimientos de madres extranjeras, aproximadamente el 90% de madres extranjeras son venezolanas. El sistema de información RUAF no contiene la variable de “nacionalidad” de la madre y en la variable tipo de documento de identidad hay un sin número de combinaciones dificultándose la identificación específicamente de la madre de nacionalidad venezolana, ver Figura 5.

Figura 5

Número de nacimientos registrados en RUAF de madres sin documento de identificación colombiano. Antioquia 2017-2021

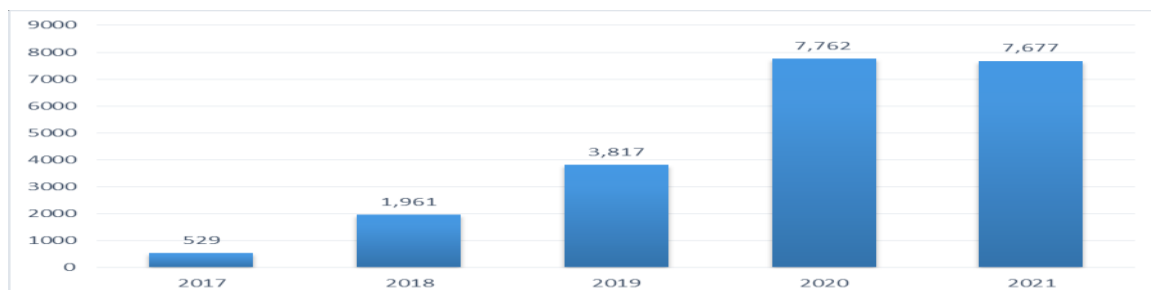

Fuente: RUAF 2017- 2021

El 75% de los nacimientos de madres migrantes se concentraron en la región del Valle de Aburrá, ver figura 6, en cuya región se concentra el 80% del total de la población migrante venezolana registrada por migración Colombia en Antioquia, seguido de la región del oriente con el 11% de nacimientos del total ocurridos en Antioquia; es de anotar que en 87 municipios del Departamento hubo evento de nacimientos durante el año 2021 (ver anexo 2. Estadísticas de nacimientos de madres extranjeras).

Figura 6

Número de nacimientos registrados en RUAF de madres sin documento de identificación colombiano por región. Enero a Diciembre 2021 Antioquia

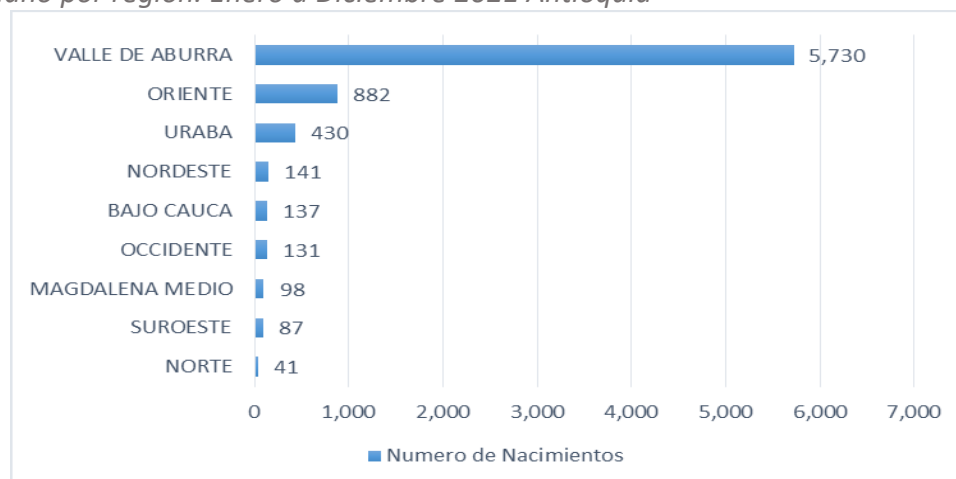

Fuente: RUAF 2021

En la Figura Nro. 7 se observa los quince (15) primeros municipios con nacimientos de madres con documento extranjero venezolano o sin identificación de documento Colombiano; estando en primer lugar el municipio de Medellín con el 66%, seguido del municipio de Rionegro con el 10% y en tercer lugar el municipio de Envigado con el 6%.

De acuerdo a la distribución de la población migrante venezolana registrada por Migración Colombia (hombres y mujeres) esta se concentra en el municipio de Medellín con el 66%, el municipio de Bello con el 9%, Rionegro, Itagüí, envigado con el 5% respectivamente y el resto de los municipio tienen una participación de menos del 2%, por lo que llama la atención que el municipio de Bello no se encuentre dentro de los municipios con nacimientos de madres migrantes venezolanas, dejando la atención de estos partos para ser atendidos en unidades de servicios de salud de los municipios como Medellín, Itagüí y envigado, los cuales si han adoptado dentro de sus competencias la atención en salud de baja complejidad para las gestantes Venezolanas.

Figura 7

Número de nacimientos registrados en RUAF de madres sin documento de identificación colombiano en IPS por municipio. Antioquia 2021

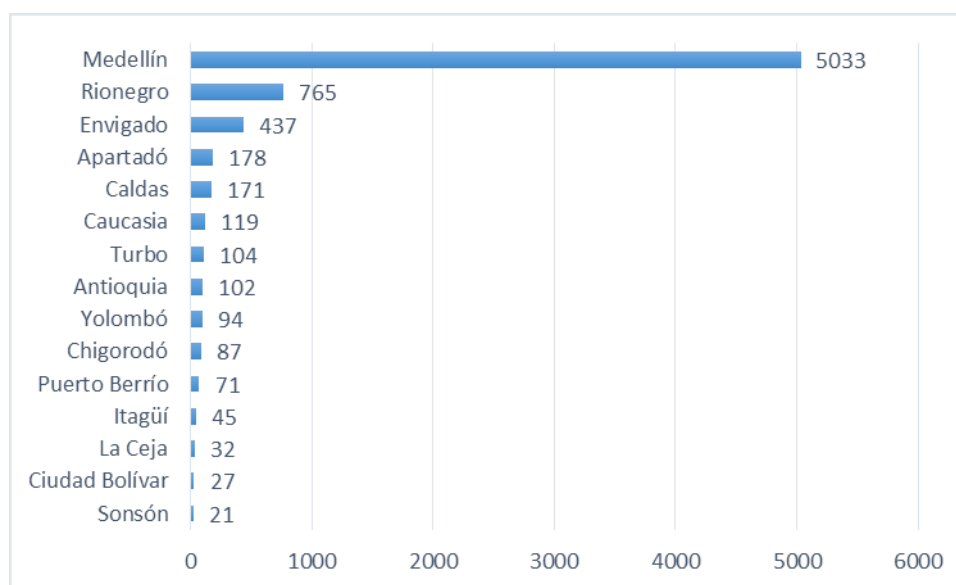

Fuente: RUAF 2021

De acuerdo al seguimiento a la afiliación al SGSS de los nacimientos según RUAF del 2021 de madres con documento extranjero, se tiene plenamente identificado la afiliación exitosa del 82.2% de los nacimientos, del resto de nacimientos el 17.3% se desconoce su estado de afiliación, dada la dificultad para conocer mediante cruce de base de datos el registro civil que le asiste al menor con certificado de nacido vivo que se reportó en el RUAF; a la fecha, esta Secretaría se está realizando una articulación con las secretarías de salud municipales, IPS y EPS para gestionar la consecución e identificación del registro civil y proceder con la verificación del estado de afiliación al SGSS del 100% de los nacimientos ocurridos en el territorio Antioqueño, ver tabla 3.

Tabla 3

Estado de Afiliación al SGSS de los nacimientos de madres con documento extranjero entre enero y diciembre del 2021. Antioquia.

Estado afiliación al SGSS	Nro. de nacimientos	%
Activo SGSS	6.311	82.2
Fallecido	37	0.5
No encontrado	1.329	17.3
Total	7.677	100

Fuente: RUAF 2021- Planilla de seguimiento a la afiliación de recién nacidos SSSA.

Algunas situaciones que afectan el indicador de cobertura de afiliación al SGSSS son:

- Desconocimiento del migrante venezolano con permiso especial de permanencia que en caso de no tener un contrato laboral o capacidad para cotizar independiente al sistema de salud puede acercarse a las Secretarías de Salud de su domicilio para que sea caracterizado como población especial sin capacidad de pago y sea posible su afiliación al régimen subsidiado.
- Desconocimiento de los procesos de afiliación de migrante venezolano sin capacidad de pago con permiso especial de permanencia desde el personal de las Secretarías de Salud e IPS (no hay socialización de la información al interior de las instituciones, alta rotación de funcionarios, multiplicidad de tareas, xenofobia)
- Difícil acceso a los datos de contacto de los migrantes venezolanos con permiso especial de permanencia desde ninguna organización (Migración Colombia / Ministerio de Salud) que sirva para que las Secretarías de Salud puedan realizar jornadas de educación, formación y afiliación de los usuarios, teniendo que dar respuestas a los entes de regulación, de inspección y vigilancia sobre metas de afiliación sin la debida fuente de información para realizar promoción de la afiliación.
- Los migrantes venezolanos que han expedido Permiso Especial de Permanencia en Colombia, pueden retornar al País de Venezuela o dirigirse hacia otros países, información que desconocen las Secretarías de Salud, quedando el usuario registrado para el municipio, sea en las bases de datos del SISBEN, en el listado censal o en las estadísticas de migración, sin posibilidad de afiliación alguna, lo que ocasiona que el registro permanezca y al calcular el indicador de afiliación no sea el esperado o no se evidencie aumento del mismo.
- Se ha identificado que el migrante venezolano, está omitiendo el documento de identidad PEP ante las diferentes entidades en salud, lo que ocasiona que el usuario ante la urgencia en salud sea atendido como población no afiliada a cargo de las entidades territoriales y no se pueda proceder con la afiliación del migrante.
- El Decreto 064 estableció que los migrantes venezolanos deben notificar novedad de permanencia en el País cada 4 meses de no hacerlo las entidades territoriales procederá a su retiro del régimen subsidiado.

Acciones realizadas:



SC4887-1

- Elaboración y publicación de circulares para la atención obligatoria de las urgencias en salud para la población migrante de Venezuela e instructivos con las rutas de afiliación de las poblaciones sujetas de afiliación, en total son 6 grupos poblacionales que se han identificado sujetos de afiliación, además de piezas publicitarias en los diferentes medios masivos de comunicación: televisión regional, página web de la SSSA, pendones y afiches distribuidos a los 125 municipios e IPS del Departamento de Antioquia.
- Articulación entre los actores de los sistemas como Secretarías de Salud, IPS, EPS, para la definición de competencias, unificación de criterios, definición, implementación y divulgación de rutas de afiliación, disponibilidad de contactos de los referentes o coordinadores para gestionar directamente los procesos de afiliación.
- La SSSA dispone a las Secretarías de Salud e IPS del departamento de Antioquia una plataforma en página web para que en los casos en que no se pueda realizar la afiliación en el Sistema de afiliación Transaccional SAT, se pueda elaborar el formulario de afiliación y sea remitido a las entidades competentes, llevando un control de las afiliaciones oficiosas realizadas de manera excepcional.

Retos:

En la medida que aumente el porcentaje del aseguramiento en salud de la población migrante, se podrá bajar la carga que tienen los Departamentos y Municipios para el reconocimiento de las atenciones en salud, acompañado de la asignación de más recursos por el Ministerio de Salud y la cultura del reporte al SISPRO.

El Estatuto de Protección Temporal para Migrantes por parte del Gobierno Nacional, que permitirá el aseguramiento en salud de mucha de la población migrante que hoy se encuentra en situación de irregularidad y cuyo costo de la atención en salud está siendo asumida por los Entes Territoriales.

Lograr que el Gobierno Nacional aumente el valor de los recursos asignados al Departamento para el pago de dichas atenciones. Para ello, se envió al Ministerio de Salud y Protección Social una certificación firmada por el Gobernador de Departamento (e), sobre la insuficiencia de recursos para asumir el pago de dichas atenciones.

ANEXO 1

POBLACIÓN MIGRANTE VENEZOLANA IDENTIFICADA CON PERMISO ESPECIAL DE PERMANENCIA SEGÚN MIGRACION COLOMBIA Y GRUPO FAMILIAR CON DOCUMENTO VALIDO, ENCUESTADOS EN SISBEN, REPORTADA EN LOS LISTADOS CENSALES Y AFILIADA AL SGSSS EN EL DEPARTAMENTO DE ANTIOQUIA, POR SUBREGIÓN, MUNICIPIO Y RÉGIMEN.

COD	MUNICIPIO	%	MIGRANTES VENEZOLANOS ⁽¹⁾				SISBEN-DNP ⁽²⁾				LISTADO CENSAL ⁽³⁾		AFILIADOS AL SGSSS 2021 ⁽⁴⁾					Cobertura
			Total	irregular	Total Población Migrante Venezolana que han solicitado PEP	PEP vigente o renovado	Total	1	2	No pobre No vulnerable	Colombiano retornado de Venezuela	Migrante Venezolano con PEP	Regimen Subsidiado	%	Regimen Contributivo	%	Total Afiliados	
	TOTAL DEPARTAMENTO	100	264,148	165,257	101,053	98,891	31,584	11,566	14,444	5,574	1,983	13,563	21,637	25	63,955	75	85,592	86.6
	TOTAL MAGDALENA MEDIO	0.70	1,838	1,478	376	360	197	131	46	20	23	137	175	53	154	47	329	91.4
142	CARACOLI	0.0	23	18	7	5	7	7	0	0	0	4	5	71	2	29	7	100.0
425	MACEO	0.0	72	69	3	3	17	12	5	0	1	3	10	63	6	38	16	100.0
579	PUERTO BERRIO	0.3	827	577	257	250	98	52	31	15	7	85	91	56	72	44	163	65.2
585	PUERTO NARE	0.0	43	40	4	3	5	2	2	1	0	0	5	83	1	17	6	100.0
591	PUERTO TRIUNFO	0.3	683	598	89	85	63	55	4	4	12	33	53	43	69	57	122	100.0
893	YONDO	0.1	190	176	16	14	7	3	4	0	3	12	11	73	4	27	15	100.0
	TOTAL BAJO CAUCA	0.9	2,251	1,762	490	489	343	255	72	16	3	150	400	90	45	10	445	91.0
120	CACERES	0.0	37	25	12	12	5	4	0	1	0	0	4	67	2	33	6	50.0
154	CAUCASIA	0.7	1959	1535	424	424	294	215	65	14	2	141	358	92	33	8	391	92.2
250	EL BAGRE	0.0	96	57	40	39	28	25	3	0	1	9	30	86	5	14	35	89.7
495	NECHI	0.0	24	22	2	2	3	0	3	0	0	0	0	0	0	0	0	0.0
790	TARAZA	0.0	49	47	2	2	7	7	0	0	0	0	2	40	3	60	5	100.0
895	ZARAGOZA	0.0	86	76	10	10	6	4	1	1	0	0	6	75	2	25	8	80.0
	TOTAL URABA	2.9	7,540	5,797	1,854	1,743	917	628	216	73	2	885	1,047	55	851	45	1,898	100.0
45	APARTADO	1.3	3317	2458	942	859	444	281	115	48	0	699	459	46	542	54	1001	100.0
51	ARBOLETES	0.1	194	105	89	89	66	52	12	2	0	65	67	93	5	7	72	80.9
147	CAREPA	0.3	759	514	250	245	146	107	32	7	2	5	158	61	102	39	260	100.0
172	CHIGORODO	0.2	623	441	194	182	87	64	17	6	0	0	134	66	68	34	202	100.0
475	MURINDO	0.0	2	-3	5	5	0	0	0	0	0	0	0	0	0	0	0	0.0
480	MUTATA	0.1	200	182	19	18	24	13	8	3	0	0	16	59	11	41	27	100.0
490	NECOCLÍ	0.1	316	278	40	38	18	16	1	1	0	12	39	80	10	20	49	100.0
659	SAN JUAN DE URABA	0.0	107	50	57	57	36	31	5	0	0	26	27	96	1	4	28	49.1
665	SAN PEDRO DE URABA	0.0	40	40	0	0	6	4	2	0	0	0	4	80	1	20	5	100.0
837	TURBO	0.8	1982	1732	258	250	89	59	24	6	0	78	142	56	111	44	253	100.0
873	VIGIA DEL FUERTE	0.0	0	0	0	0	1	1	0	0	0	0	1	100	0	0	1	100.0
	TOTAL NORDESTE	0.9	2,406	2,117	303	289	306	201	86	19	13	68	198	57	152	43	350	100.0
31	AMALFI	0.0	75	59	16	16	6	3	2	1	0	4	11	55	9	45	20	100.0
40	ANORI	0.0	39	29	10	10	11	9	2	0	0	7	10	83	2	17	12	100.0
190	CISNEROS	0.1	166	156	10	10	15	12	1	2	0	2	9	64	5	36	14	100.0
604	REMEDIOS	0.1	384	360	24	24	59	33	20	6	0	20	37	65	20	35	57	100.0
670	SAN ROQUE	0.0	127	96	31	31	31	23	8	0	0	14	27	71	11	29	38	100.0
690	SANTO DOMINGO	0.2	481	389	93	92	12	6	5	1	10	0	4	31	9	69	13	14.1
736	SEGOVIA	0.2	547	486	68	61	95	67	25	3	0	0	47	39	74	61	121	100.0
858	VEGACHI	0.1	166	148	20	18	38	22	15	1	0	0	20	71	8	29	28	100.0
885	YALI	0.0	29	21	9	8	13	11	0	2	0	0	8	67	4	33	12	100.0
890	YOLOMBO	0.1	392	373	22	19	26	15	8	3	3	21	25	71	10	29	35	100.0
	TOTAL OCCIDENTE	4.1	10,757	9,781	987	976	716	428	215	73	53	275	576	54	489	46	1,065	100.0
4	ABRIAQUI	0.0	3	1	2	2	1	1	0	0	0	0	1	100	0	0	1	50.0
42	SANTA FE DE ANTIOQUIA	2.8	7356	7001	355	355	70	36	29	5	0	92	76	50	77	50	153	43.1
44	ANZA	0.0	10	9	1	1	1	0	1	0	2	1	1	100	0	0	1	100.0
59	ARMENIA	0.0	52	28	24	24	5	3	1	1	0	4	5	45	6	55	11	45.8
113	BURITICA	0.0	36	35	1	1	5	0	4	1	0	0	14	70	6	30	20	100.0
125	CAICEDO	0.2	417	299	119	118	15	7	5	3	0	0	11	65	6	35	17	14.4

COD	MUNICIPIO	MIGRANTES VENEZOLANOS ⁽¹⁾					SISBEN-DNP ⁽²⁾				LISTADO CENSAL ⁽³⁾		AFILIADOS AL SGSSS 2021 ⁽⁴⁾					Cobertura
		%	Total	Irregular	Total Población Migrante Venezolana que han solicitado PEP	PEP vigente o renovado	encuestados en sisben Antioquia				Colombiano retornado de Venezuela	Migrante Venezolano con PEP	Regimen Subsidiado	%	Regimen Contributivo	%	Total Afiliados	
							Total	1	2	No pobre No vulnerable								
138	CANASGORDAS	0.0	79	79	0	0	49	44	5	0	0	28	32	86	5	14	37	-
234	DABEIBA	0.0	104	87	17	17	9	3	3	3	0	0	8	80	2	20	10	58.8
240	EBEJICO	0.0	16	12	4	4	10	7	3	0	0	12	10	63	6	38	16	100.0
284	FRONTINO	0.0	75	65	10	10	10	9	1	0	18	7	10	83	2	17	12	100.0
306	GIRALDO	0.0	120	111	9	9	12	8	1	3	0	0	6	86	1	14	7	77.8
347	HELICONIA	0.0	56	52	4	4	7	7	0	0	0	3	8	100	0	0	8	100.0
411	LIBORINA	0.0	0	0	0	0	3	2	1	0	0	3	3	100	0	0	3	-
501	OLAYA	0.0	87	83	4	4	1	0	1	0	0	0	0	0	1	100	1	25.0
543	PEQUE	0.0	0	0	0	0	6	5	1	0	0	0	4	80	1	20	5	-
628	SABANALARGA	0.0	9	9	0	0	1	1	0	0	0	1	2	50	2	50	4	-
656	SAN JERONIMO	0.6	1682	1353	334	329	325	177	105	43	33	124	273	50	273	50	546	100.0
761	SOPETRAN	0.2	636	539	102	97	182	115	53	14	0	0	111	52	101	48	212	100.0
842	URAMITA	0.0	19	18	1	1	4	3	1	0	0	0	1	100	0	0	1	100.0
TOTAL NORTE		0.8	2,241	1,727	544	514	575	257	259	59	4	59	259	23	851	77	1,110	100.0
38	ANGOSTURA	0.0	1	1	0	0	0	0	0	0	1	0	0	0	0	0	0	-
86	BELMIRA	0.0	18	10	8	8	3	2	1	0	0	1	1	8	11	92	12	100.0
107	BRICENO	0.0	6	5	1	1	3	3	0	0	0	3	2	67	1	33	3	100.0
134	CAMPAMENTO	0.0	6	6	0	0	3	2	0	1	0	5	4	100	0	0	4	-
150	CAROLINA	0.0	21	21	0	0	1	1	0	0	0	0	2	29	5	71	7	-
237	DON MATIAS	0.2	450	344	119	106	123	33	77	13	0	26	56	16	300	84	356	100.0
264	ENTRERRIOS	0.1	253	203	53	50	59	22	34	3	0	18	18	12	128	88	146	100.0
310	GOMEZ PLATA	0.0	85	74	12	11	12	6	3	3	0	0	2	12	15	88	17	100.0
315	GUADALUPE	0.0	60	47	13	13	0	0	0	0	0	0	1	13	7	88	8	61.5
361	ITUANGO	0.0	13	10	3	3	1	1	0	0	0	3	2	50	2	50	4	100.0
647	SAN ANDRES DE CUERQUIA	0.0	84	81	3	3	8	5	3	0	0	0	4	40	6	60	10	100.0
658	SAN JOSE DE LA MONTANA	0.0	19	11	8	8	0	0	0	0	0	0	0	0	0	0	0	0.0
664	SAN PEDRO DE LOS MILAGROS	0.2	653	465	193	188	227	103	98	26	0	0	85	28	218	72	303	100.0
686	SANTA ROSA DE OSOS	0.2	419	314	108	105	109	59	39	11	3	2	61	32	129	68	190	100.0
819	TOLEDO	0.0	10	8	2	2	0	0	0	0	0	1	0	0	0	0	0	0.0
854	VALDIVIA	0.0	9	6	3	3	8	8	0	0	0	0	4	67	2	33	6	100.0
887	YARUMAL	0.1	134	121	18	13	18	12	4	2	0	0	17	39	27	61	44	100.0
TOTAL ORIENTE		10.7	28,347	21,593	6,997	6,754	4,632	1,843	2,032	757	156	2,736	2,396	23	8,198	77	10,594	100.0
2	ABEJORRAL	0.1	196	27	173	169	23	13	9	1	0	0	15	50	15	50	30	17.8
21	ALEJANDRIA	0.0	43	37	6	6	0	0	0	0	0	0	0	0	0	0	0	0.0
55	ARGELIA	0.0	42	28	14	14	8	8	0	0	0	10	10	91	1	9	11	78.6
148	EL CARMEN DE VIBORAL	1.0	2547	1955	610	592	623	287	272	64	4	87	296	33	607	67	903	100.0
197	COCORNA	0.1	151	130	21	21	54	42	7	5	0	42	41	91	4	9	45	100.0
206	CONCEPCION	0.0	19	15	4	4	5	2	1	2	0	5	2	50	2	50	4	100.0
313	GRANADA	0.1	202	178	24	24	20	16	1	3	0	25	26	90	3	10	29	100.0
318	GUARNE	0.8	2091	1744	374	347	322	118	149	55	0	4	74	10	639	90	713	100.0
321	GUATAPE	0.2	654	465	205	189	290	115	134	41	12	166	167	59	114	41	281	100.0
376	LA CEJA	0.7	1923	1466	474	457	413	138	191	84	6	322	202	20	808	80	1010	100.0
400	LA UNION	0.1	257	211	46	46	25	15	8	2	12	82	45	39	70	61	115	100.0
440	MARINILLA	2.0	5245	3830	1,443	1,415	687	259	283	145	2	18	228	13	1542	87	1770	100.0
483	NARINO	0.0	19	5	14	14	1	1	0	0	1	2	2	100	0	0	2	14.3
541	EL PENOL	0.3	798	664	144	134	280	139	108	33	0	65	163	62	99	38	262	100.0
607	EL RETIRO	0.3	865	685	202	180	120	59	43	18	68	70	50	16	262	84	312	100.0
615	RIONEGRO	3.8	10150	7740	2,488	2,410	1225	438	558	229	34	1589	718	17	3574	83	4292	100.0
649	SAN CARLOS	0.0	75	63	12	12	16	9	5	2	0	19	16	89	2	11	18	100.0
652	SAN FRANCISCO	0.0	82	-7	89	89	0	0	0	0	0	0	0	0	1	100	1	1.1
660	SAN LUIS	0.1	167	151	17	16	33	20	11	2	2	11	24	83	5	17	29	100.0
667	SAN RAFAEL	0.1	184	132	52	52	24	8	14	2	0	19	23	62	14	38	37	71.2
674	SAN VICENTE	0.1	246	183	63	63	41	16	18	7	0	19	23	44	29	56	52	82.5
697	EL SANTUARIO	0.6	1586	1192	414	394	318	90	180	48	15	164	216	37	368	63	584	100.0
756	SONSON	0.3	805	699	108	106	104	50	40	14	0	17	55	59	39	41	94	88.7
TOTAL SUROESTE		1.1	2,921	2,514	465	407	481	251	171	59	65	301	387	41	546	59	933	100.0

COD	MUNICIPIO	MIGRANTES VENEZOLANOS ⁽¹⁾						SISBEN-DNP ⁽²⁾				LISTADO CENSAL ⁽³⁾		AFILIADOS AL SGSSS 2021 ⁽⁴⁾					
		%	Total	irregular	Total Población Migrante Venezolana que han solicitado PEP	PEP vigente o renovado	encuestados en sisben Antioquia				Colombiano retornado de Venezuela	Migrante Venezolano con PEP	Regimen Subsidiado	%	Regimen Contributivo	%	Total Afiliados	Cobertura	
							Total	1	2	No pobre No vulnerable									
30	AMAGA	0.3	668	565	121	103	123	54	58	11	8	89	87	23	290	77	377	100.0	
34	ANDES	0.2	399	365	34	34	60	23	22	15	10	53	65	65	35	35	100	100.0	
36	ANGELOPOLIS	0.0	1	-5	6	6	10	7	2	1	10	0	11	22	38	78	49	100.0	
91	BETANIA	0.0	94	86	25	8	7	3	4	0	0	8	8	100	0	0	8	100.0	
93	BETULIA	0.0	40	40	1	0	2	1	1	0	0	2	2	100	0	0	2	100.0	
101	CIUDAD BOLIVAR	0.2	397	346	60	51	45	37	4	4	1	24	48	70	21	30	69	100.0	
145	CARAMANTA	0.0	18	14	4	4	5	5	0	0	0	0	6	100	0	0	6	100.0	
209	CONCORDIA	0.0	65	58	7	7	23	15	7	1	1	15	16	89	2	11	18	100.0	
282	FREDONIA	0.1	169	154	23	15	8	4	2	2	1	0	16	29	39	71	55	100.0	
353	HISPANIA	0.0	18	14	4	4	1	0	1	0	0	1	1	25	3	75	4	100.0	
364	JARDIN	0.1	168	125	43	43	33	14	16	3	0	11	15	52	14	48	29	67.4	
368	JERICO	0.0	105	83	22	22	35	20	10	5	0	17	13	42	18	58	31	100.0	
390	LA PINTADA	0.0	114	91	23	23	23	14	7	2	0	19	13	39	20	61	33	100.0	
467	MONTEBELLO	0.0	9	7	2	2	2	1	0	1	0	2	2	67	1	33	3	100.0	
576	PUEBLORRICO	0.0	18	16	2	2	4	1	3	0	0	0	3	33	6	67	9	100.0	
642	SALGAR	0.0	129	110	21	19	34	16	12	6	1	29	32	91	3	9	35	100.0	
679	SANTA BARBARA	0.1	151	132	19	19	7	4	1	2	1	5	14	50	14	50	28	100.0	
789	TAMESIS	0.0	60	54	6	6	1	0	1	0	29	2	2	14	12	86	14	100.0	
792	TARSO	0.0	52	48	4	4	2	1	0	1	0	7	7	88	1	13	8	100.0	
809	TITIRIBI	0.0	28	22	7	6	7	2	5	0	0	0	4	40	6	60	10	100.0	
847	URRAO	0.0	131	113	19	18	23	10	10	3	0	7	11	65	6	35	17	94.4	
856	VALPARAISO	0.0	1	1	0	0	2	1	0	1	0	0	0	0	6	100	6	100.0	
861	VENECIA	0.0	86	75	12	11	24	18	5	1	3	10	11	50	11	50	22	100.0	
	TOTAL VALLE ABURRA	77.9	205,847	118,488	89,037	87,359	23,417	7,572	11,347	4,498	1,664	8,952	16,199	24	52,669	76	68,868	78.8	
1	MEDELLIN	56.3	148714	79609	70,277	69,105	14078	4328	7023	2727	1249	6811	12425	26	35783	74	48208	69.8	
79	BARBOSA	0.4	926	737	197	189	158	130	21	7	0	2	120	47	136	53	256	100.0	
88	BELLO	9.0	23862	16563	7,464	7,299	3609	1282	1608	719	20	1104	1550	22	5382	78	6932	95.0	
129	CALDAS	1.0	2715	2252	487	463	410	147	197	66	25	189	159	16	858	84	1017	100.0	
212	COPACABANA	0.6	1674	1281	408	393	303	222	68	13	48	75	226	35	420	65	646	100.0	
266	ENVIGADO	2.4	6266	3461	2,865	2,805	1199	312	622	265	227	0	305	12	2225	88	2530	90.2	
308	GIRARDOTA	0.6	1536	1131	413	405	208	96	92	20	1	12	133	26	373	74	506	100.0	
360	ITAGUI	5.1	13586	9376	4,360	4,210	1722	586	809	327	23	63	553	9	5762	91	6315	100.0	
380	LA ESTRELLA	0.9	2316	1586	756	730	572	202	262	108	7	99	202	27	538	73	740	100.0	
631	SARANETA	1.6	4252	2492	1,810	1,760	1158	267	645	246	64	597	526	31	1192	69	1718	97.6	

Fuentes: Total Afiliados al Régimen Subsidiado migrantes venezolanos con PEP en el maestro de afiliados del régimen subsidiado y contributivo BDU-A Diciembre 2021. La población migrante irregular es una aproximación según los datos proporcionados por SIRE Migración y otras fuentes de contacto, para efectos de distribución la SSSA resta del total población migrante con corte a agosto 2021 menos la población que se le ha asignado PEP con corte a marzo 2021, dado que fue la última asignación de PEP y estos se han ido renovando automáticamente por el estado por emergencia.

Diligenció Plantilla : Viviana Ayala
Elaboró plantilla y Ajusto : Diana Milena Lopez

ANEXO 2

NÚMERO DE NACIMIENTOS REGISTRADOS EN RUAF DE MADRES SIN DOCUMENTO DE IDENTIFICACIÓN COLOMBIANO EN IPS POR MUNICIPIO VS AFILIACIÓN AL SGSSS.
ANTIOQUIA. ENERO A DICIEMBRE 2021

Municipio	IPS	Nro Nacimientos RUAF	Nro Nacimientos no encontrados ni con CN ni RC
Abejorral	050020436001 E.S.E. HOSPITAL SAN JUAN DE DIOS	1	0
Total Abejorral		1	0
Amagá	050300437401 ESE HOSPITAL SAN FERNANDO	4	0
Total Amagá		4	0
Amalfi	050310209101 E.S.E HOSPITAL EL CARMEN	3	0
Total Amalfi		3	0
Andes	050340443201 E.S.E HOSPITAL SAN RAFAEL	14	8
Total Andes		14	8
Angelópolis	050360510801 E.S.E HOSPITAL LA MISERICORDIA	1	0
Total Angelópolis		1	0
Anorí	050400326101 ESE HOSPITAL SAN JUAN DE DIOS DE ANORI	1	0
Total Anorí		1	0
Apartadó	050451319701 PROMOTORA CLINICA ZONA FRANCA DE URABA	25	3
Apartadó	CLÍNICA CENTRAL FUNDADORES APARTADÓ	153	16
Total Apartadó		178	19
Arboletes	ESE HOSPITAL PEDRO NEL CARMONA	5	3
Total Arboletes		5	3
Barbosa	050790407701 ESE HOSPITAL SAN VICENTE DE PAUL	10	1
Total Barbosa		10	1
Bello	050880490901 ESE HOSPITAL ROSALPI DE BELLO	5	0
Bello	050880561801 EMPRESA SOCIAL DEL ESTADO HOSPITAL MARCO FIDEL SUAREZ	5	0
Bello	050881055901 URGENCIAS DEL NORTE DE BELLO LIMITADA	2	1

Municipio	IPS	Nro Nacimientos RUAF	Nro Nacimientos no encontrados ni con CN ni RC
Total Bello		12	1
Betania	050910457201 E.S.E HOSPITAL SAN ANTONIO DE BETANIA	7	4
Total Betania		7	4
Betulia	050930237101 ESE HOSPITAL GERMAN VELEZ GUTIERREZ	2	0
Total Betulia		2	0
Caldas	051290214601 E.S.E HOSPITAL SAN VICENTE DE PAÚL DE CALDAS	171	51
Total Caldas		171	51
Cañasgordas	051380491401 E.S.E. HOSPITAL SAN CARLOS	3	1
Total Cañasgordas		3	1
Caracolí	051420410301 HOSPITAL SAN PIO X	1	1
Total Caracolí		1	1
Caramanta	051450158501 E.S.E. HOSPITAL SAN ANTONIO	1	1
Total Caramanta		1	1
Carepa	051470631101 E.S.E HOSPITAL FRANCISCO LUIS JIMENEZ MARTINEZ	16	1
Total Carepa		16	1
Caucasia	051540220101 E.S.E. HOSPITAL CESAR URIBE PIEDRAHITA	103	26
Caucasia	051540381701 CLINICA PAJONAL LIMITADA	16	3
Total Caucaasia		119	29
Chigorodó	051720630501 EMPRESA SOCIAL DEL ESTADO HOSPITAL MARIA AUXILIADORA	26	11
Chigorodó	051721075701 UNIDAD MATERNO INFANTIL FUNDACION SOMA	61	26
Total Chigorodó		87	37
Cisneros	051900559201 E.S.E. HOSPITAL SAN ANTONIO CISNEROS	2	0
Total Cisneros		2	0
Ciudad Bolívar	051010213901 E.S.E HOSPITAL LA MERCED DE CIUDAD BOLIVAR	27	3
Total Ciudad Bolívar		27	3
Cocorná	051970559301 E.S.E. HOSPITAL SAN JUAN DE DIOS	1	0
Total Cocorná		1	0
Concordia	052090581901 E.S.E. HOSPITAL SAN JUAN DE DIOS DE CONCORDIA	1	0
Total Concordia		1	0

Municipio	IPS	Nro Nacimientos RUAF	Nro Nacimientos no encontrados ni con CN ni RC
Copacabana	052120230801 ESE HOSPITAL SANTA MARGARITA	9	0
Total Copacabana		9	0
Dabeiba	052340231401 E.S.E HOSPITAL NUESTRA SEÑORA DEL PERPETUO SOCORRO	3	0
Total Dabeiba		3	0
Don Matías	052370594801 E.S.E. HOSPITAL FRANCISCO ELADIO BARRERA	1	0
Total Don Matías		1	0
El Bagre	052500213301 E.S.E. HOSPITAL NUESTRA SEÑORA DEL CARMEN	7	2
Total El Bagre		7	2
El Carmen de Viboral	051480431001 E.S.E. HOSPITAL SAN JUAN DE DIOS DEL CARMEN DE VIBORAL	12	0
Total El Carmen de Viboral		12	0
El Peñol	055410197901 E.S.E HOSPITAL SAN JUAN DE DIOS	5	1
Total El Peñol		5	1
El Retiro	056070238301 E.S.E. HOSPITAL SAN JUAN DE DIOS DEL RETIRO	2	0
Total El Retiro		2	0
El Santuario	056970242701 HOSPITAL SAN JUAN DE DIOS EL SANTUARIO	3	3
Total El Santuario		3	3
Entrerrios	052640230901 ESE HOSPITAL PRESBITERO EMIGDIO PALACIO	1	0
Total Entrerrios		1	0
Envigado	052660004901 CLINICA DE LA POLICIA REGIONAL VALLE DE ABURRA	1	1
Envigado	052660491001 E.S.E. HOSPITAL MANUEL URIBE ANGEL	436	169
Total Envigado		437	170
Fredonia	052820217101 E.S.E. HOSPITAL SANTA LUCIA	8	1
Total Fredonia		8	1
Frontino	052840217001 EMPRESA SOCIAL DEL ESTADO HOSPITAL MARIA ANTONIA TORO DE ELEJALDE	3	3
Total Frontino		3	3
Girardota	053080610401 ESE HOSPITAL SAN RAFAEL	13	0
Total Girardota		13	0

Municipio	IPS	Nro Nacimientos RUAF	Nro Nacimientos no encontrados ni con CN ni RC
Granada	053130510901 ESE HOSPITAL PADRE CLEMENTE GIRALDO	1	0
Total Granada		1	0
Guarne	053180243601 ESE NUESTRA SEÑORA DE LA CANDELARIA	5	2
Total Guarne		5	2
Guatapé	053210442901 E.S.E. HOSPITAL LA INMACULADA	6	0
Total Guatapé		6	0
Itagüí	053600210701 CLINICA ANTIOQUIA S.A.	1	0
Itagüí	053600212101 E.S.E HOSPITAL DEL SUR GABRIEL JARAMILLO PIEDRAHITA	43	18
Itagüí	053600433901 E.S.E. HOSPITAL SAN RAFAEL DE ITAGÜÍ	1	0
Total Itagüí		45	18
Jardín	053640476801 E.S.E HOSPITAL GABRIEL PELÁEZ MONTOYA	2	0
Total Jardín		2	0
Jericó	053680483301 E.S.E. HOSPITAL SAN RAFAEL DE JERICÓ	1	0
Total Jericó		1	0
La Ceja	053760212501 CLINICA SAN JUAN DE DIOS LA CEJA	27	5
La Ceja	053760592601 ESE HOSPITAL DE LA CEJA	5	4
Total La Ceja		32	9
La Pintada	053900509001 EMPRESA SOCIAL DEL ESTADO HOSPITAL ANTONIO ROLDAN BETANCUR	1	0
Total La Pintada		1	0
La Unión	054000242001 ESE HOSPITAL SAN ROQUE - LA UNION	3	0
Total La Unión		3	0
Marinilla	054400527301 ESE SAN JUAN DE DIOS DE MARINILLA	17	10
Total Marinilla		17	10
Medellín	050010209202 CLINICA EL ROSARIO SEDE EL TESORO	54	22
Medellín	050010210101 SOCIEDAD MEDICA ANTIOQUEÑA S.A. SOMA	61	19
Medellín	050010212401 CORPORACIÓN PARA ESTUDIOS EN SALUD CLINICA CES	1	1
Medellín	050010212601 PROMOTORA MEDICA LAS AMERICAS S.A	12	9
Medellín	050010214401 E.S.E. HOSPITAL GENERAL DE MEDELLÍN LUZ CASTRO DE GUTIERREZ	1.213	96
Medellín	050010217501 FUNDACION HOSPITALARIA SAN VICENTE DE PAUL	91	26

Municipio	IPS	Nro Nacimientos RUAF	Nro Nacimientos no encontrados ni con CN ni RC
Medellín	050010217802 UNIDAD HOSPITALARIA DE BELEN HECTOR ABAD GOMEZ	140	29
Medellín	050010217804 UNIDAD HOSPITALARIA DE MANRRIQUE HERMENEGILDO DE FEX	2.742	169
Medellín	050010217807 UNIDAD HOSPITALARIA DOCE DE OCTUBRE LUIS CARLOS GALAN SARMIENTO	2	1
Medellín	050010217808 UNIDAD HOSPITALARIA DE CASTILLA JAIME TOBON ARBELAEZ	1	0
Medellín	050010217809 UNIDAD PRESTADORA DE SERVICIOS DE SALUD SAN JAVIER	1	0
Medellín	050010217810 UNIDAD PRESTADORA DE SERVICIOS DE SALUD SAN CRISTOBAL	1	0
Medellín	050010217811 UNIDAD PRESTADORA DE SERVICIOS DE SALUD SAN ANTONIO DE PRADO HOSPITAL DIEGO ECHAVARRIA MISAS	3	3
Medellín	050010217854 CENTRO DE SALUD SANTO DOMINGO	4	1
Medellín	050010217857 UNIDAD HOSPITALARIA SANTA CRUZ	1	1
Medellín	050010344803 CLINICA UNIVERSITARIA BOLIVARIANA	175	49
Medellín	050010464801 CLINICA DEL PRADO S.A.	396	152
Medellín	050010590903 CLINICA LEON XIII	1	0
Medellín	050011174601 NUEVA CLINICA SAGRADO CORAZON S.A.S	1	1
Medellín	CLINICA EL ROSARIO SEDE CENTRO	133	23
Total Medellín		5.033	602
Mutatá	054800491601 EMPRESA SOCIAL DEL ESTADO HOSPITAL LA ANUNCIACION	13	3
Total Mutatá		13	3
Nechí	054950491501 ESE HOSPITAL LA MISERICORDIA	6	3
Total Nechí		6	3
Necoclí	054900481101 E.S.E. HOSPITAL SAN SEBASTIÁN DE URABÁ	18	1
Total Necoclí		18	1
Puerto Berrío	055790607001 E.S.E HOSPITAL LA CRUZ	71	20
Total Puerto Berrío		71	20
Puerto Nare	055850472501 EMPRESA SOCIAL DEL ESTADO HOSPITAL OCTAVIO OLIVARES	1	0
Total Puerto Nare		1	0
Puerto Triunfo	HOSPITAL SAN RAFAEL SAN LUIS - SEDE PUERTO TRIUNFO	18	2
Total Puerto Triunfo		18	2

Municipio	IPS	Nro Nacimientos RUAF	Nro Nacimientos no encontrados ni con CN ni RC
Remedios	056040550901 E.S.E. HOSPITAL SAN VICENTE DE PAÚL DE REMEDIOS	6	2
Total Remedios		6	2
Rionegro	056150137601 E.S.E. HOSPITAL SAN JUAN DE DIOS	614	78
Rionegro	056150212901 SOCIEDAD MÉDICA RIONEGRO S.A. SOMER S.A.	151	52
Total Rionegro		765	130
Salgar	056420457601 E.S.E. HOSPITAL SAN JOSE	6	2
Total Salgar		6	2
San Andrés	056470217401 E.S.E GUSTAVO GONZALEZ OCHOA	1	0
Total San Andrés		1	0
San Carlos	056490398301 E.S.E HOSPITAL SAN VICENTE DE PAÚL	1	0
Total San Carlos		1	0
San Jerónimo	056560509201 ESE HOSPITAL SAN LUIS BELTRAN	6	1
Total San Jerónimo		6	1
San Juan de Urabá	056590215901 ESE HOSPITAL HECTOR ABAD GOMEZ	4	2
Total San Juan de U		4	2
San Luis	056600227701 E.S.E. HOSPITAL SAN RAFAEL DE SAN LUIS	5	0
Total San Luis		5	0
San Pedro	056640448101 ESE HOSPITAL SANTA ISABEL	15	6
Total San Pedro		15	6
San Pedro de Urabá	056650551401 E.S.E HOSPITAL OSCAR EMIRO VERGARA CRUZ	5	2
Total San Pedro de U		5	2
San Rafael	056670151201 E.S.E. HOSPITAL PRESBITERO ALONSO MARIA GIRALDO	1	0
Total San Rafael		1	0
San Roque	056700581401 ESE HOSPITAL SAN ROQUE	11	5
Total San Roque		11	5
San Vicente	056740479201 E S E HOSPITAL MUNICIPIO DE SAN VICENTE	1	0
Total San Vicente		1	0
Santa Bárbara	056790458201 EMPRESA SOCIAL DEL ESTADO HOSPITAL SANTAMARIA	4	0
Total Santa Bárbara		4	0

Municipio	IPS	Nro Nacimientos RUAF	Nro Nacimientos no encontrados ni con CN ni RC
Santa Rosa	CORPORACIÓN HOSPITAL SAN JUAN DE DIOS - UNIREMINGTON, SANTA ROSA DE OSOS	5	3
Total Santa Rosa		5	3
Santafé de Antioquia	050420547801 E.S.E HOSPITAL SAN JUAN DE DIOS ANTIOQUIA	102	37
Total Santafé		102	37
Segovia	057360612501 E.S.E. HOSPITAL SAN JUAN DE DIOS	20	7
Total Segovia		20	7
Sonsón	057560239401 EMPRESA SOCIAL DEL ESTADO SAN JUAN DE DIOS	21	19
Total Sonsón		21	19
Sopetrán	057610561201 EMPRESA SOCIAL DEL ESTADO HORACIO MUÑOZ SUESCUN	13	10
Total Sopetrán		13	10
Támesis	057890457901 E.S.E HOSPITAL SAN JUAN DE DIOS	1	1
Total Támesis		1	1
Tarso	057920458701 E.S.E SAN PABLO	1	0
Total Tarso		1	0
Turbo	058370228701 EMPRESA SOCIAL DEL ESTADO HOSPITAL FRANCISCO VALDERRAMA	104	70
Total Turbo		104	70
Uramita	058420643101 EMPRESA SOCIAL DEL ESTADO HOSPITAL TOBIAS PUERTA	1	0
Total Uramita		1	0
Urrao	ESE HOSPITAL IVAN RESTREPO GOMEZ	2	0
Total Urrao		2	0
Valdivia	058540457701 E.S.E HOSPITAL SAN JUAN DE DIOS DE VALDIVIA	1	1
Total Valdivia		1	1
Valparaíso	058560238201 E.S.E. HOSPITAL SAN JUAN DE DIOS	1	0
Total Valparaíso		1	0
Vegachí	058580629401 E.S.E HOSPITAL SAN CAMILO DE LELIS	3	0
Total Vegachí		3	0
Venecia	058610145201 E.S.E. HOSPITAL SAN RAFAEL DE VENECIA	3	1
Total Venecia		3	1
Yalí	058850211201 E.S.E. HOSPITAL LA MISERICORDIA	1	1

Municipio	IPS	Nro Nacimientos RUAF	Nro Nacimientos no encontrados ni con CN ni RC
Total Yalí		1	1
Yarumal	058870228401 EMPRESA SOCIAL DEL ESTADO HOSPITAL SAN JUAN DE DIOS YARUMAL	17	6
Total Yarumal		17	6
Yolombó	058900243101 EMPRESA SOCIAL DEL ESTADO HOSPITAL SAN RAFAEL DE YOLOMBO	94	10
Total Yolombó		94	10
Yondó	058930322701 E.S.E. HOSPITAL HECTOR ABAD GOMEZ	7	0
Total Yondó		7	0
Zaragoza	058950588401 ESE HOSPITAL SAN RAFAEL	5	3
Total Zaragoza		5	3
Total general		7.677	1.329

Fuente: RUAF 2021- Planilla de seguimiento a la afiliación de recién nacidos SSSA.

Diligenció Plantilla : Diana Milena Lopez

Elaboró plantilla y Ajusto : Diana Milena Lopez